

STUDIO DAILY LIFE



REPRESENTATION VISUELLE

- ARCHITECTURE
- VIE QUOTIDIENNE
- ILLUSTRATION



002-01 caption
2021 | ÉCOLE DE COUTURE EDHEA

2022 | LE RATIONALISME CONSTRUCTIF DE LA TÔLE ONDULÉE



2021 | LA CONSTRUCTION PRAGMATIQUE COMME BEAUTÉ

002-02 caption
2021 | ÉCOLE DE COUTURE EDHEA

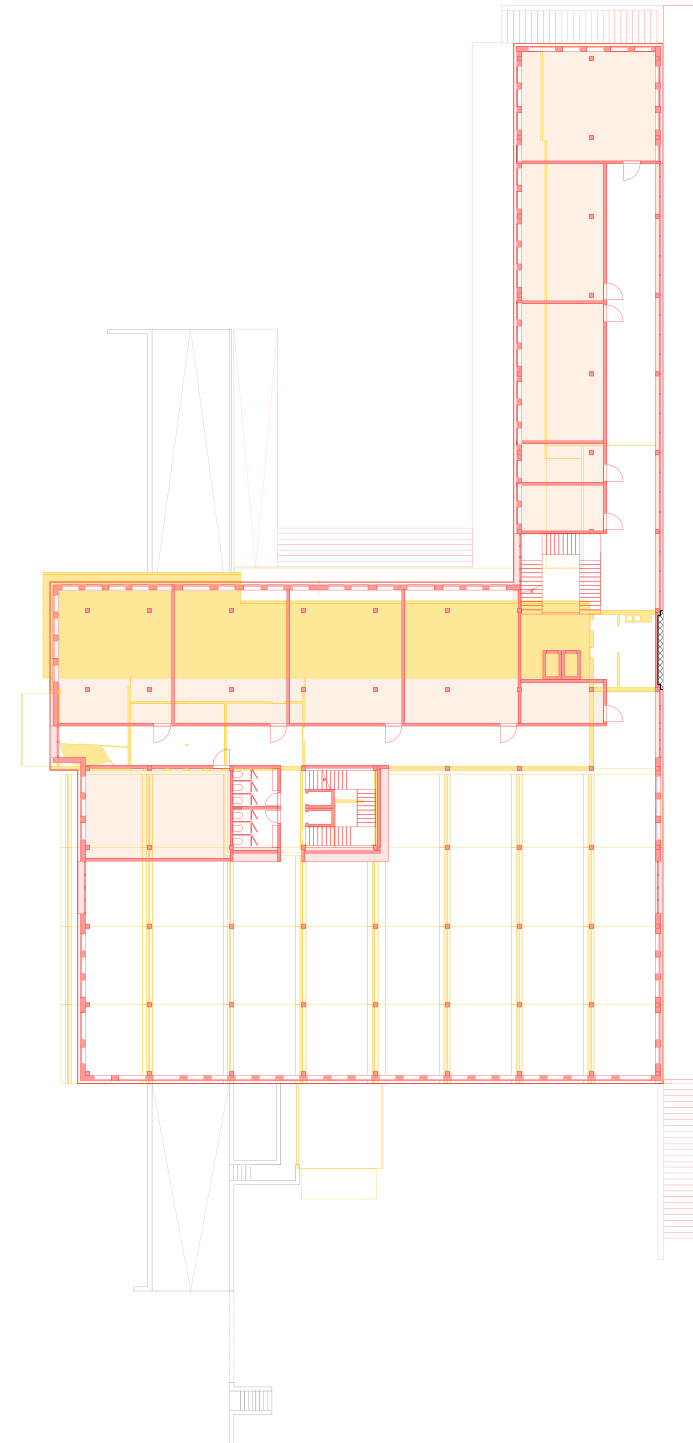

2021 | LA CONSTRUCTION PRAGMATIQUE COMME BEAUTÉ

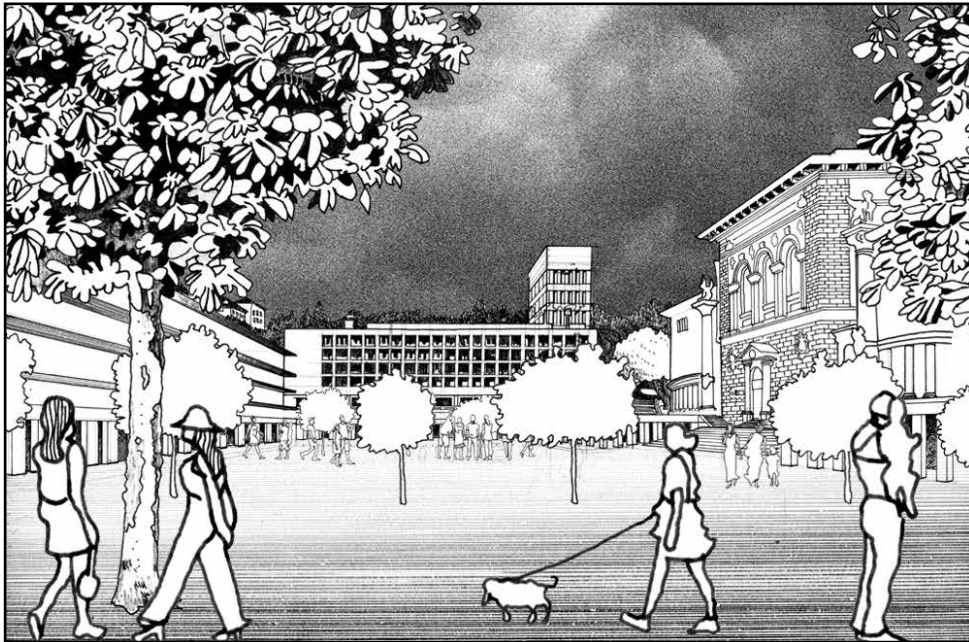
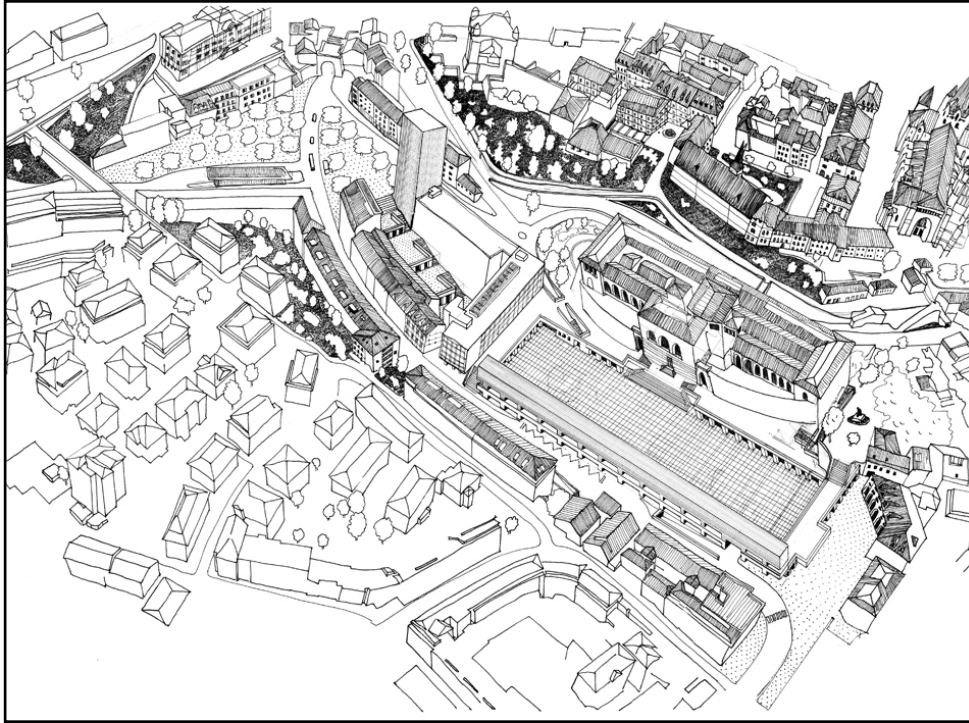

006 Portfolio

Actif dans l'Architecture stratégique, Grégoire Guex-Crosier illustre à l'encre de chine de nombreux projets d'architecture et d'urbanisme pour transformer l'espace à une meilleure habitabilité humaine.

Fort d'un réseau international, il construit de nombreux projets en indépendant ou aux travers d'associations ou de collaborations en Suisse, France, Lituanie, Croatie et Italie.

Concours:

- 2017 (CH) LAUSANNE JARDIN, LAUSANNE
- 2017 (CH) EASA TOURIST 2019, VILLARS-SUR-OLLON
- 2019 (CH) RIPONNE/TUNNEL SQUARE, LAUSANNE
- 2020 (CH) LOGISTIC CENTER, DAVAL
- 2021 (CH) PHARE, LOCHNESS, GENEVA
- 2021 (CH) SCHOOL EDHEA, SIERRE
- 2021 (IT) VENICE DAILY LIFE, VENICE



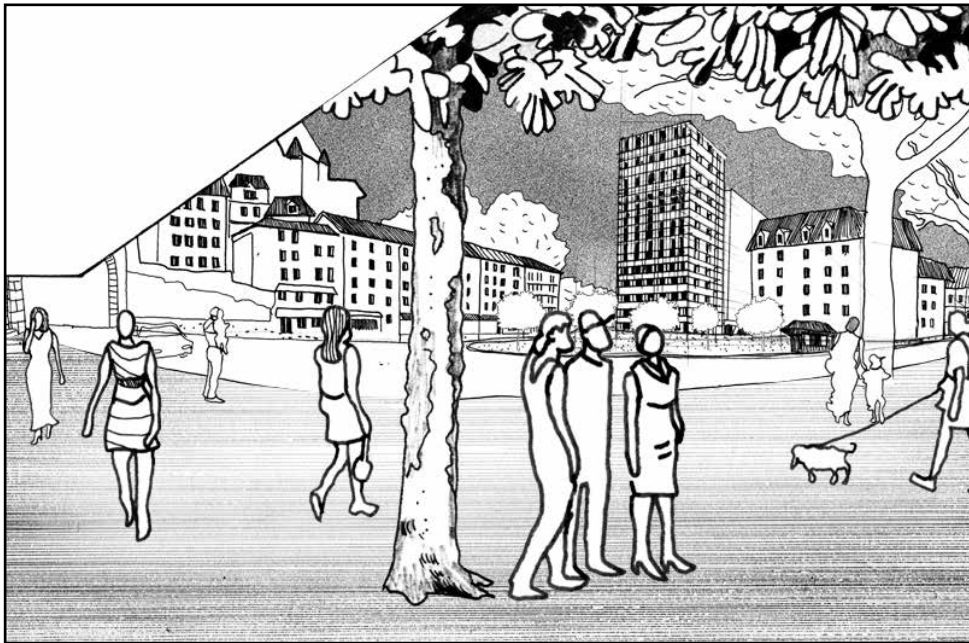
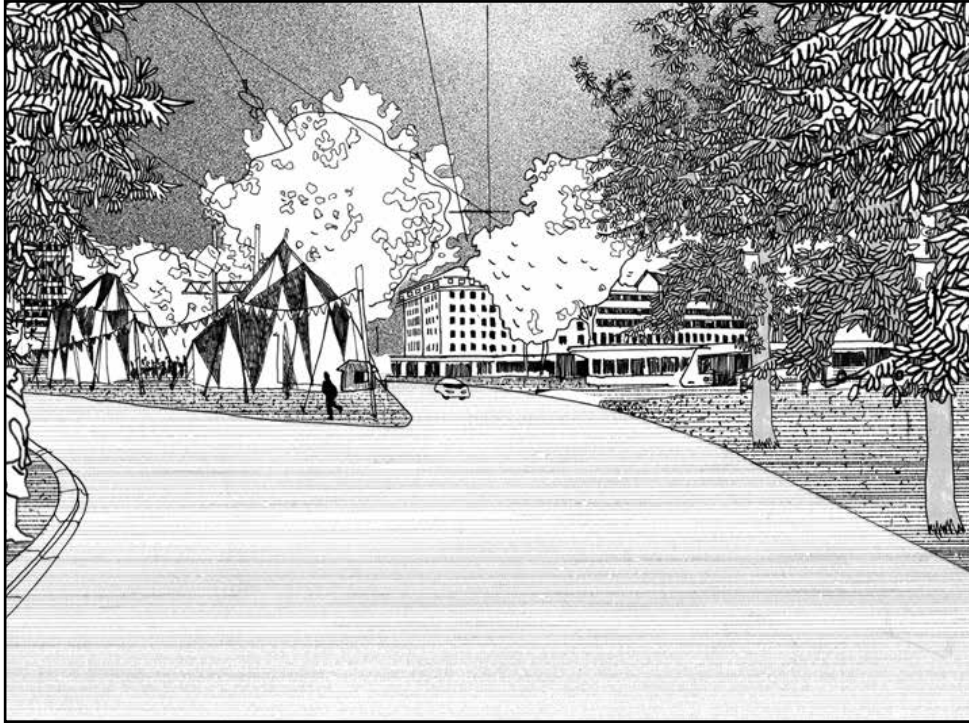

STUDIO *DAILY LIFE*

ARCHITECTURE

Grégoire GUEX-CROSIER

e: gregoire.guex-crosier@outlook.com

t: +41.(0).78.778.37.63

GOULLAGOULLIK

ART GALLERY

w: <https://www.goullagoullik.com/>

e: goullagoullik@gmail.com

f: <https://www.facebook.com/goullagoullik>

ig: <https://www.instagram.com/goullagoullik/>

Auteurs: Grégoire GUEX-CROSIER arch. dipl. EPF

Sponsor: GOULLAGOULLIK

Projet: studio daily life

Imprimeur: reprographie EPFL, Nicod Jade Sarah

Année: 2021

